



MEDINAPOLI ATTUALITÀ SPETTACOLO CULTURA IMPRESE SPORT CERCA CONTATTI

IN SALA
TEATRI
MUSEI
PERCORSI
EVENTI

Importare la posta da Outlook Express a Gmail

Impresa di giovanni.dicecca

Quanti di noi hanno sul PC la propria vita, fatta di E-Mail di lavoro, svago, di amori persi e a volte ritrovati? Soprattutto hanno il terrore di perdere tutti questi messaggi nel momento in cui il Computer (che sia esso PC, Mac o Linux) vada a farsi benedire?

Si possono effettuare della copie di Backup dei vari Outlook, Outlook Express, Eudora, Thunderbird,... (io personalmente l'ho fatto). Ma siamo sempre lì: li perdo? il nuovo programma importerà i dati?

Paura, paura, paura!

Da ormai 4 anni, da quando è uscito Gmail (ma anche la concorrenza non è male, tipo Yahoo Mail, Hotmail...) che ha posto al primo posto lo spazio illimitato, ho preferito "girare" tutti i miei vecchi account di posta su questa nuova piattaforma, anche e soprattutto perché ho sempre la posta con me, ovunque sia leggibile con qualunque sistema (o quasi).

Credo che non esista persona di questo mondo moderno e collegato che non abbia perso, almeno una volta, nella propria "internet vita" la posta elettronica dal proprio PC.

Personalmente mi è accaduto agli inizi di questa era (tra il 1995 ed il 2000) quando i sistemi erano molto meno stabili e, ahimé, le mie conoscenze molto meno profonde rispetto ad oggi.

Ma dal 2001 ad oggi (quasi 10 anni) sono riuscito a sopravvivere agli upgrade hardware dei computer, dei sistemi operativi, degli Outlook (il mio primo fu Outlook 97) delle caselle di posta ecc.

Ma, come dicevo, dal 2005 ho deciso di usare una mailbox sul web ed affidarmi a Google e alla sua Gmail (i cluster Linux sono più affidabili di quelli di casa Microsoft... purtroppo...).

C'era una cosa che mi dava fastidio fino nell'anima, la impossibilità di avere tutta la mia posta, quella che con immensi sacrifici tecnici riesco a conservare dal 2001 (cioè dagli ultimi tempi del mio mitico P200).

Ammetto che ho cercato sul Web la risposta alla mia stupida domanda, ed a essere sinceri ho trovato risposte ad altri problemi, ma non a questo!

Ho fatto leva sulla mia "disperata" necessità di riformattare il PC principale (dopo 5 anni, dalla fusione dell'ultima piastra madre, avverto fortemente la necessità di ripulire la macchina!!!) e quindi volevo salvare definitivamente l'oltre GB di posta conservata tra il 2001 ed il 2005.

La soluzione è stata quella di usare il protocollo **IMAP** per gestire Gmail.

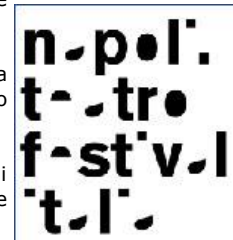

Numero tre in pdf



Numero due in pdf



Numero uno in pdf



Commenti recenti

- **si le repliche fanno**
4 settimane 20 ore fa
- **Terra mia;Pino Daniele e**
7 settimane 5 giorni fa
- **denti digrignani:**
8 settimane 5 giorni fa
- **:)**
8 settimane 6 giorni fa
- **Grazie della guida**
9 settimane 3 giorni fa
- **il Giro non lo seguo da**
9 settimane 4 giorni fa
- **bha!?**
9 settimane 4 giorni fa
- **Grazie!**

Numero zero in pdf



Molti pensano, ancora oggi, che la posta elettronica sia nata con il **Web** (o secondo la notazione di **Andrew Tanenbaum**, con **Internet**), in verità la posta elettronica è di parecchi più vecchia:

"La sua nascita risale al 1972, quando **Ray Tomlinson** installò su **ARPANET** un sistema in grado di scambiare messaggi fra le varie università, ma chi ne ha realmente definito il funzionamento fu **Jon Postel**." (da **Wikipedia**).

Quindi il protocollo **Pop3**, usatissimo ancor oggi per "scaricare" la posta ha un'età ultra avanzata... per l'informatica...

Scusate l'exkursus storico, ma è fondamentale e divertente, a volte, conoscere qualche perla di storia degli oggetti di uso comune che, sembrano a volte nata in blocco con il pacchetto **internet**

Veniamo ora a noi ed al nostro recupero posta.

Premetto che tutto quello che descriverò in questo post è stato fatto solo con **Outlook Express**, (programma molto più diffuso dell'altrettanto diffuso Outlook) quando saranno stati effettuati test su Outlook e Thunderbird, verranno pubblicati (senza storia) su queste colonne.

Per maggiori informazioni si può consultare anche questo sito:

<http://mail.google.com/support/bin/answer.py?answer=77659>

Prima di iniziare, consiglio caldamente di registrare un nuovo indirizzo E-Mail su Gmail, così da avere il backup dei dati e non impazzire tra messaggi vecchi e nuovi (se sono più di 7000 e da considerare) che abbiamo comprato.

1 - Inserire nell'Outlook Express il nostro indirizzo di posta di Gmail.

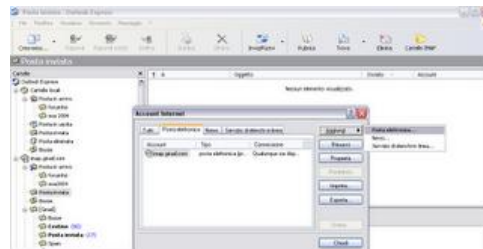

e seguire la procedura guidata per l'aggiunta di un nuovo indirizzo di posta elettronica

2 - alla schermata di richiesta **Nomi dei server** scegliere:

- **Server di posta in arrivo: IMAP**
- **Server posta in arrivo (POP3, IMAP o HTTP): imap.gmail.com**
- **Server posta in uscita (SMTP): smtp.gmail.com**

10 settimane 5 giorni fa

- **in attesa dell'esperto,** 11 settimane 1 giorno fa
- **Secondo te, quali dovrebbero** 11 settimane 1 giorno fa

Eventi

« Agosto 2009 »						
L	M	M	G	V	S	D
					1	2
3	4	5	6	7	8	9
10	11	12	13	14	15	16
17	18	19	20	21	22	23
24	25	26	27	28	29	30
31						



3 - nella schermata di **Accesso alla posta internet** inserire l'indirizzo E-Mail scelto e la password utilizzata



A questo punto abbiamo creato il nuovo indirizzo di posta.

Prima di proseguire si devono inserire i parametri di **Server** e **Impostazioni avanzate** dell'account creato, come riportato nelle seguenti immagini





Ora abbiamo la seguente schermata:

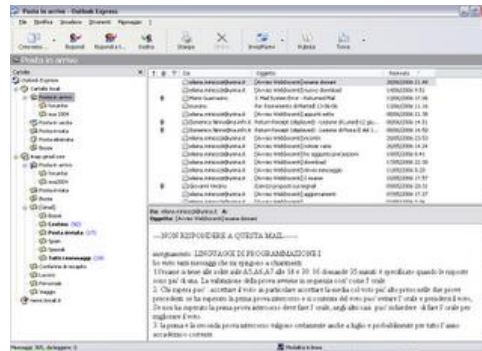

Da **Modifica** -> **Seleziona tutto** selezioniamo tutti i messaggi contenuti nella cartella **Posta in arrivo** (senza selezionare altre cartelle):

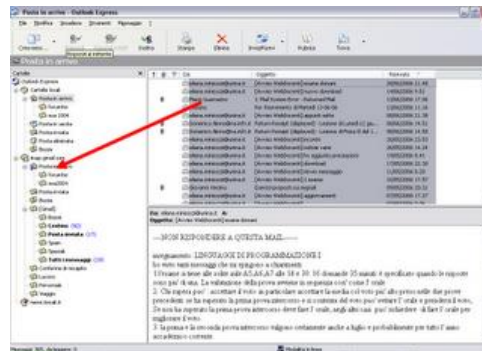

A questo punto trasciniamo la selezione in **imap.gmail.com** -> **Posta in arrivo** ed aspettiamo il tempo necessario ad uplodare tutti i file

NB: I file vengono spostati non copiati!!! E' consigliabile, quindi fare un backup dei dati prima i uplodare.

Alla fine avremo i messaggi spostati nella casella di Gmail.

Nel caso, come riportate nel nostro esempio, avessimo delle sottocartelle (premessò che Gmail non crea cartelle ma solo etichette ai singoli file), **creiamo una cartella**

alla volta e ripetiamo la medesima operazione per tutte le sotto cartelle.

Nel caso volessimo anche spostare la **Posta inviata**, possiamo eseguire la identica operazione, solo che la cartella di destinazione è:



A questo punto tutti i dati sono copiati sul server remoto. Va notato che a differenza di altri metodi spiegati qua e là sul Web, questo lascia esattamente i dati come sono sul nostro PC, soprattutto la data di ricezione del messaggio.

Giovanni Di Cecca
20 luglio 2009

Web Site: <http://www.dicecca.net>

Blog: <http://diceccadotnet.blogspot.com>

aggiungi commento

Pigrecoemme
scuola di cinema e televisione

© 2007 MediNapoli - MediNapoli Soc. Coop. di Lavoro a r.l.
SEDE LEGALE: via Coroglio, 57 - 80124 NAPOLI
P.IVA: 05586321217 - REA 763462
Iscrizione albo cooperative a mutualità prevalente e di produzione del lavoro n. A184529
e-mail: info@medinapoli.it
Testata registrata presso il Tribunale di Napoli n. 13 - 21/02/07