

Qualità e usabilità (II)

Lezione del corso di
Interazione Uomo Macchina I
Laurea in Informatica AA 2004-2005

Mele Francesco

- Consiglio Nazionale delle Ricerche - Istituto di Cibernetica
- Università di Napoli Federico II

Qualità, Usabilità e Accessibilità

Usabilità ed Accessibilità sono due concetti che stanno acquistando una sempre maggior importanza, in particolare nell'ambito dei siti Web.

Si tratta di due concetti distinti ma correlati tra di loro:

l'accessibilità mira a rendere le funzionalità disponibili per una più ampia popolazione di utenti,

l'usabilità tende a rendere gli utenti più soddisfatti ed a consentir loro di svolgere meglio le proprie attività.

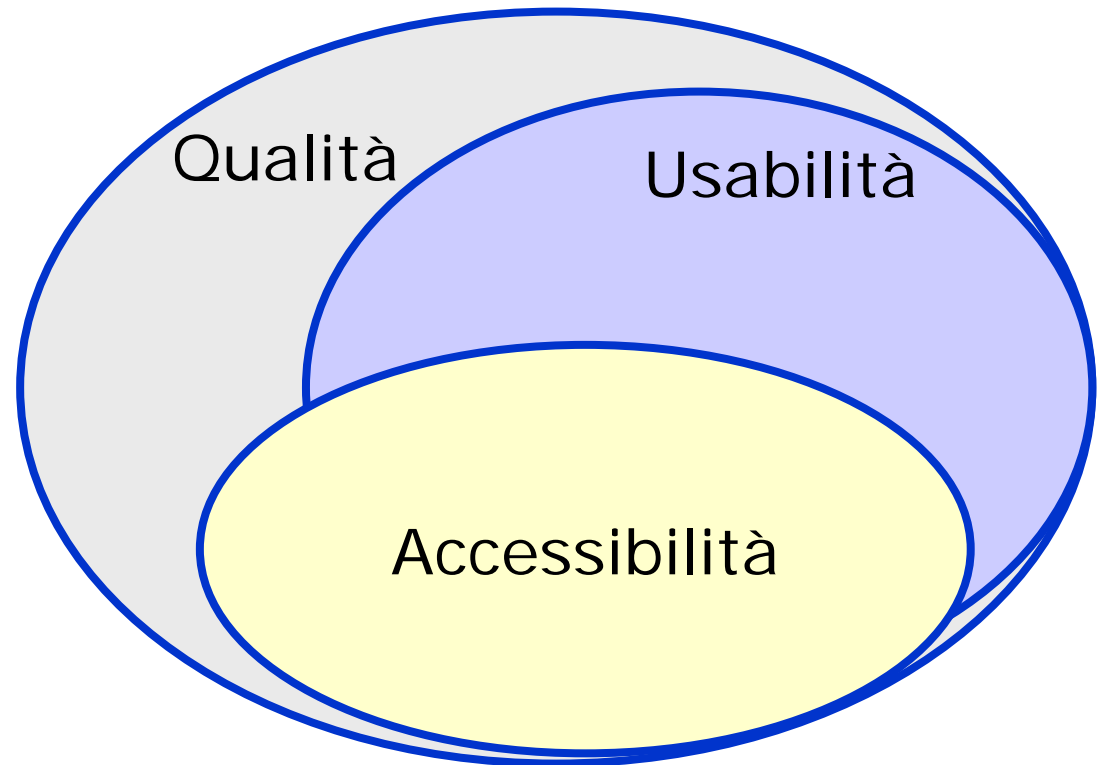

Riferimento:

<http://giove.cnuce.cnr.it/usac.htm>

Il modello di R. Polillo - in sintesi (I)

1. **Architettura:** la struttura del sito è adeguata? esiste una mappa del sito? la navigazione del sito è adeguata?
2. **Comunicazione:** il sito raggiunge i suoi obiettivi di comunicazione stabiliti all'inizio del progetto rispetto alla categoria individuata di utenti?
3. **Funzionalità:** le funzionalità offerte dal sito sono adeguate agli scopi del sito stesso? i servizi offerti dal sito sono quelli richiesti dagli utenti del sito?
4. **Contenuto:** il contenuto informativo è adeguato agli scopi? se l'informazione è completa, affidabile, qualificante

Il modello di R. Polillo - in sintesi (II)

5. *Gestione*: il sito è correttamente gestito? (un sito abbandonato a se stesso muore, un sito non presidiato non viene visitato (data ultimo aggiornamento))
6. *Accessibilità*: il sito è facilmente accessibile (indipendenza dalle caratteristiche del browser, raggiungibile secondo i motori di ricerca più diffusi)
7. *Usabilità* l'efficacia (completezza e accuratezza con cui raggiungo l'obiettivo), l'efficienza (le risorse spese per ottenere tale risultato) e la soddisfazione con cui specificati utenti possono raggiungere specifici obiettivi in particolari ambienti.

Una metodologia di valutazione della qualità di pagine WEB

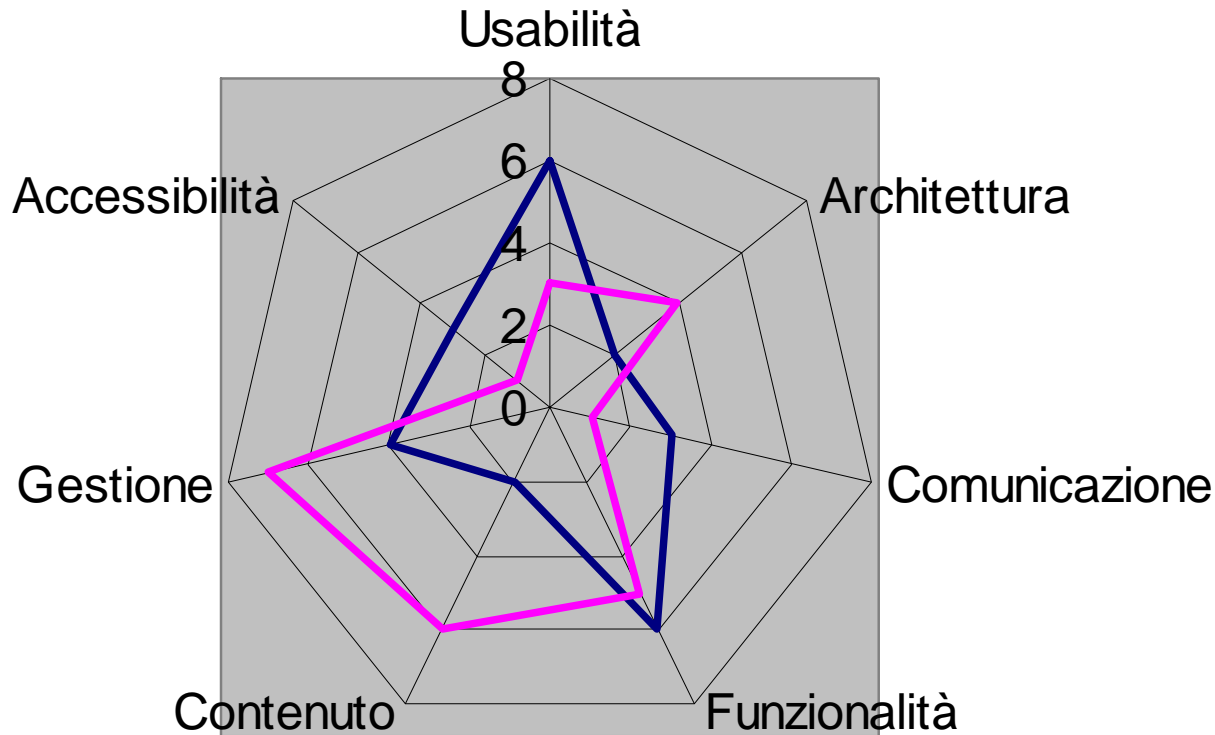

Usabilità	6	3
Architettura	2	4
Comunicazione	3	1
Funzionalità	6	5
Contenuto	2	6
Gestione	4	7
Accessibilità	3	1

Serie 1 → Interfaccia 1

Serie 2 → Interfaccia 2

Lavorando con Excel
si possono definire
altri tipi di diagrammi
per confrontare
l'usabilità

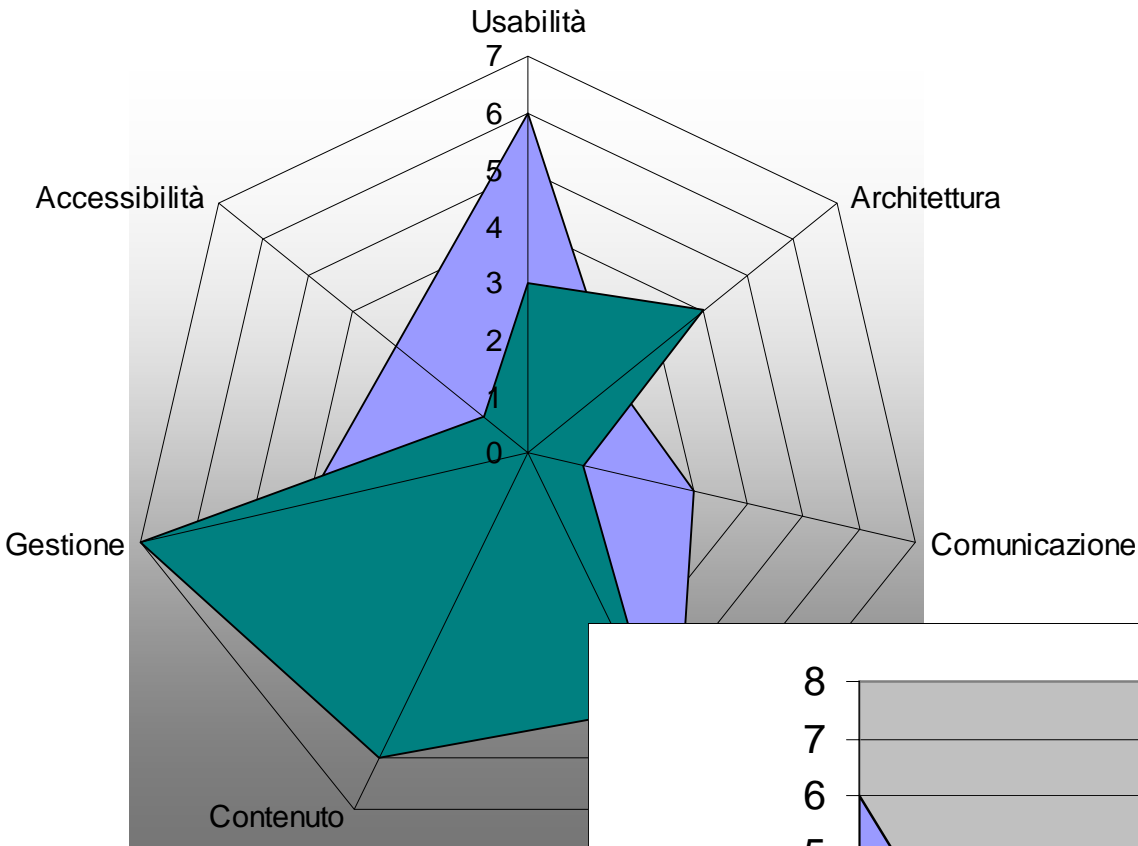

Serie1
Serie2

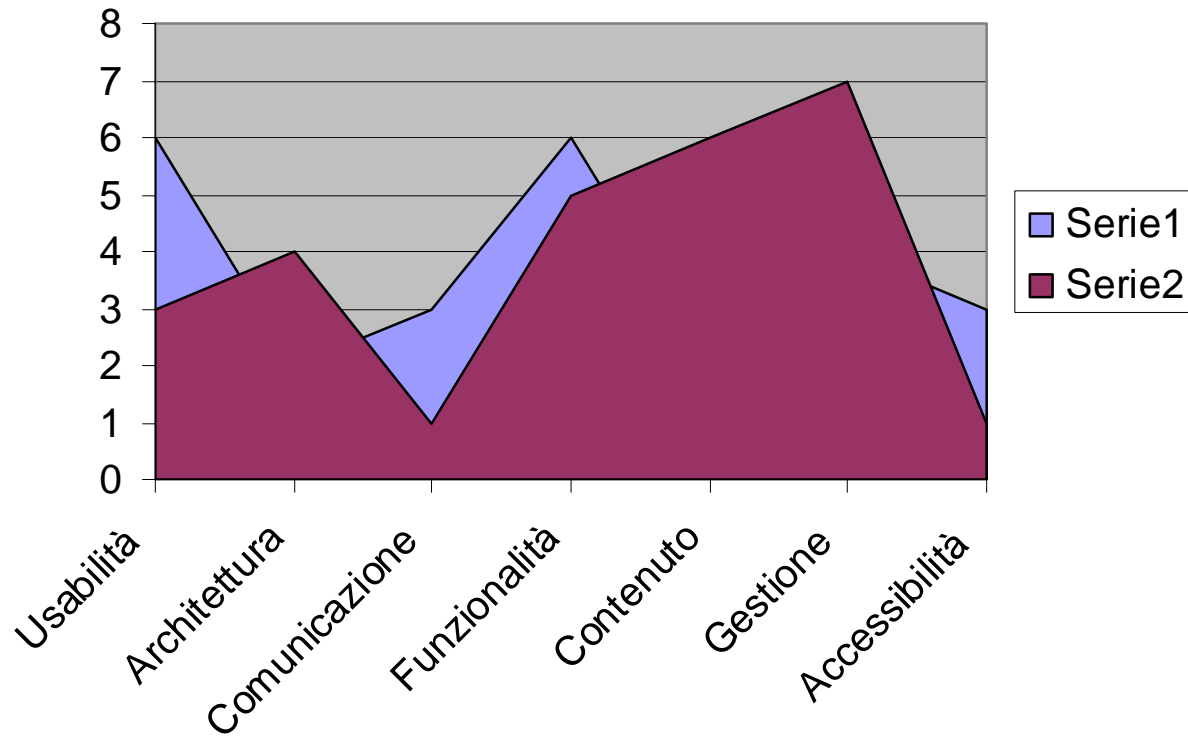

Serie 1 → Interfaccia 1
Serie 2 → Interfaccia 2

Più che confronto fra siti una direzione per un miglioramento

Confronto

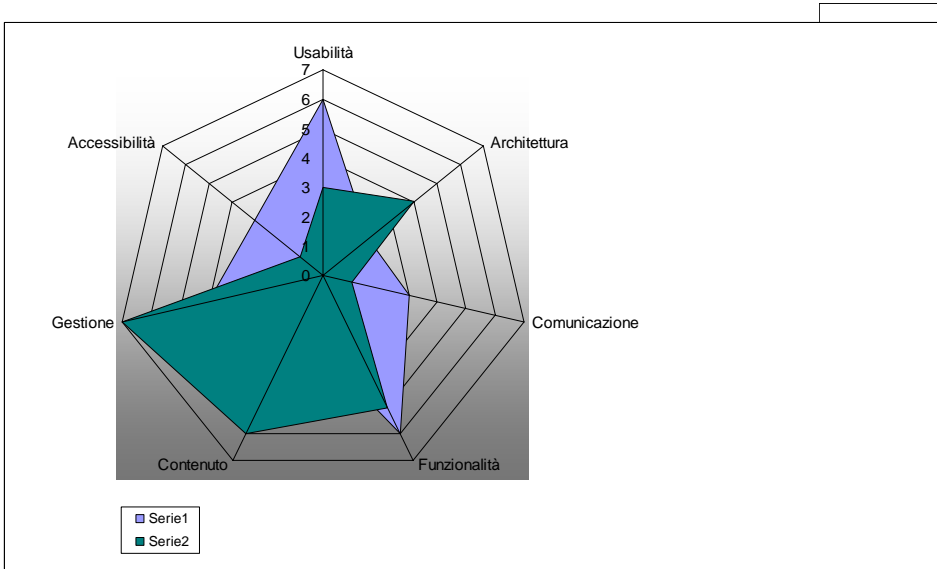

Sito ideale

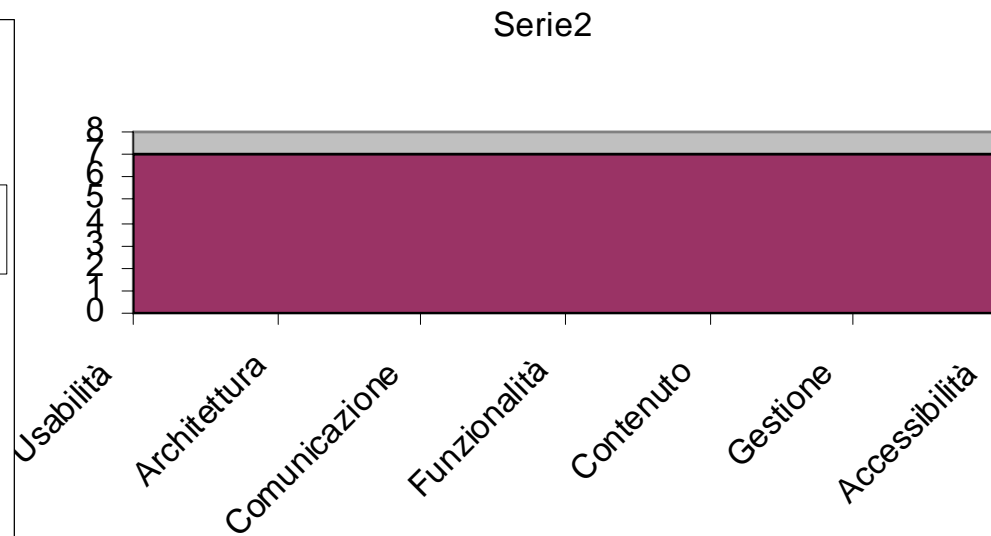
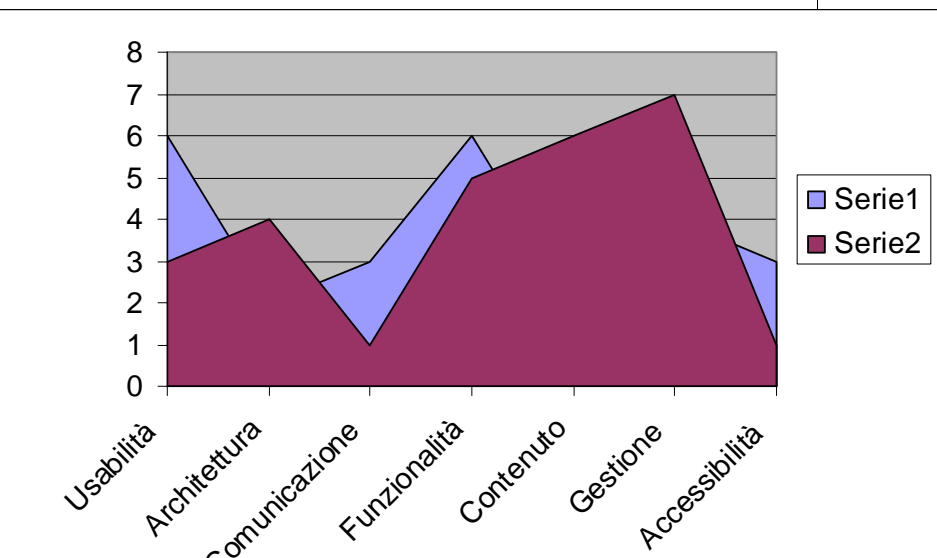
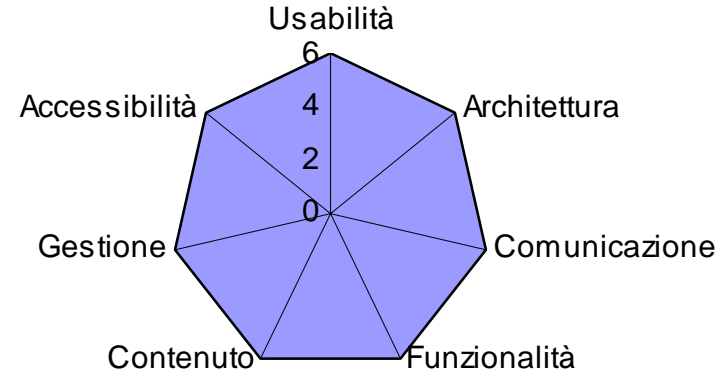

Alcune semplificazioni della metodologia che adotteremo

Non valuteremo aspetti dell'interfaccia che richiedono confronti con conoscenze non disponibili (a meno che questi non siano facilmente inferibili) - quali:

- conoscenze che riguardano il progetto dell'interfaccia
- conoscenze che riguardano scopi, intenzioni del committente e del realizzatore del sito

Linee Guida – Test di valutazione – Pratiche Buone (Best Practice)

Linee Guida - indicazioni che devono essere applicate per realizzare un sito di qualità

Best Practice - pratiche generalmente considerate buone che sono spesso legate a obiettivi specifici e che non sempre occorre metterle in atto

Test di valutazione - frasi in forma interrogativa che impone l'esame di alcune caratteristiche dell'interfaccia per fornire una risposta

Architettura

- Struttura
- Mappa del sito
- Navigabilità

Architettura

Struttura ←

- Ci sono problemi evidenti nella struttura? (inversioni di categorie)
- Ci sono sovrapposizioni di contenuto?
- La suddivisione del sito nelle sue parti è coerente con i suoi obiettivi (se sono a disposizione o si possono individuarli) ?

Architettura
Struttura
Tipica struttura ←

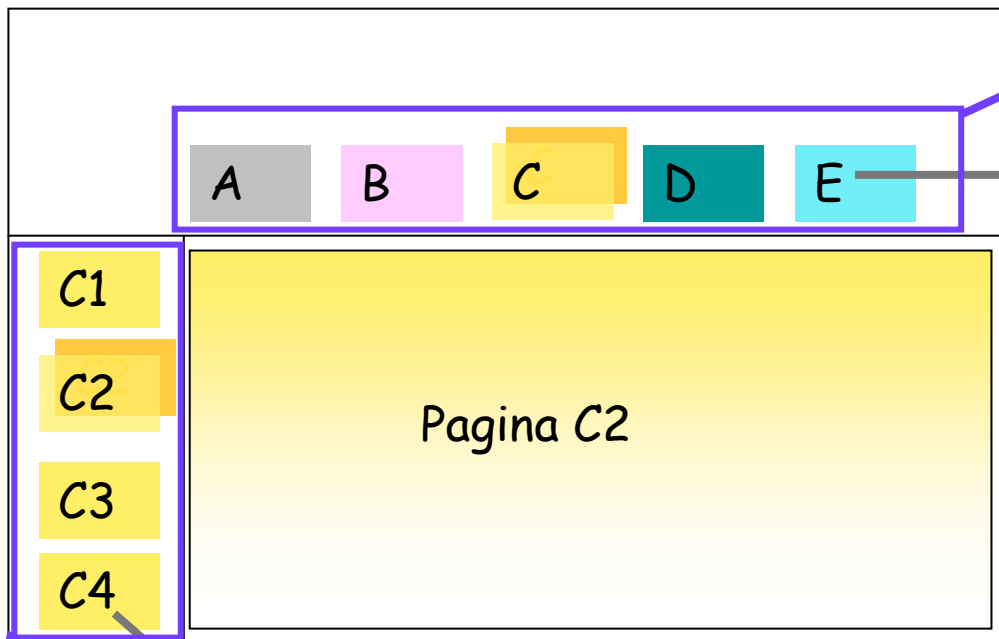

Barra di navigazione globale

Pulsante per la navigazione globale

Pulsante per la navigazione locale

Barra di navigazione locale

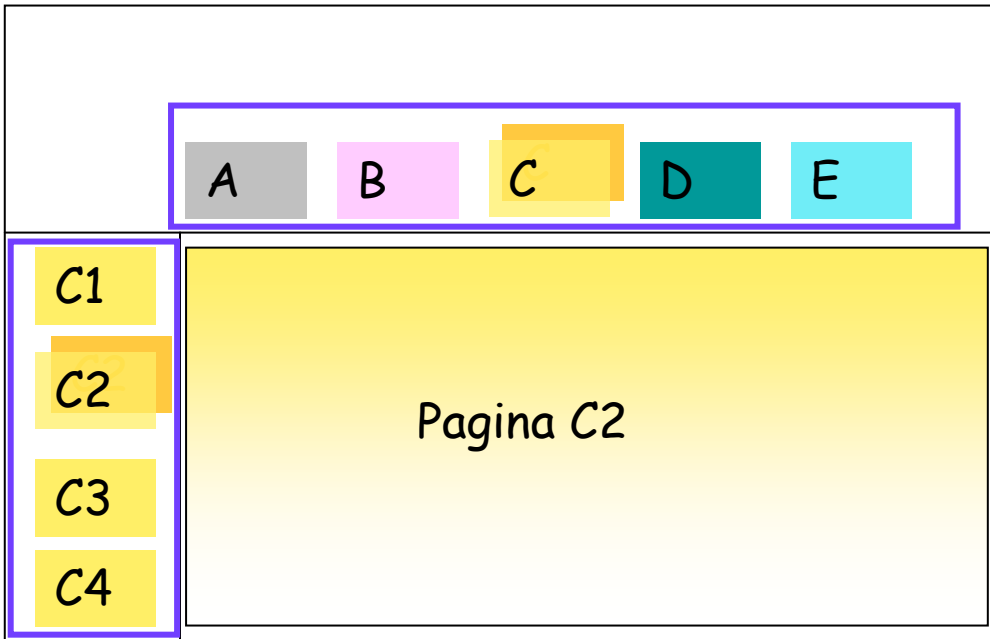

Albero del sito

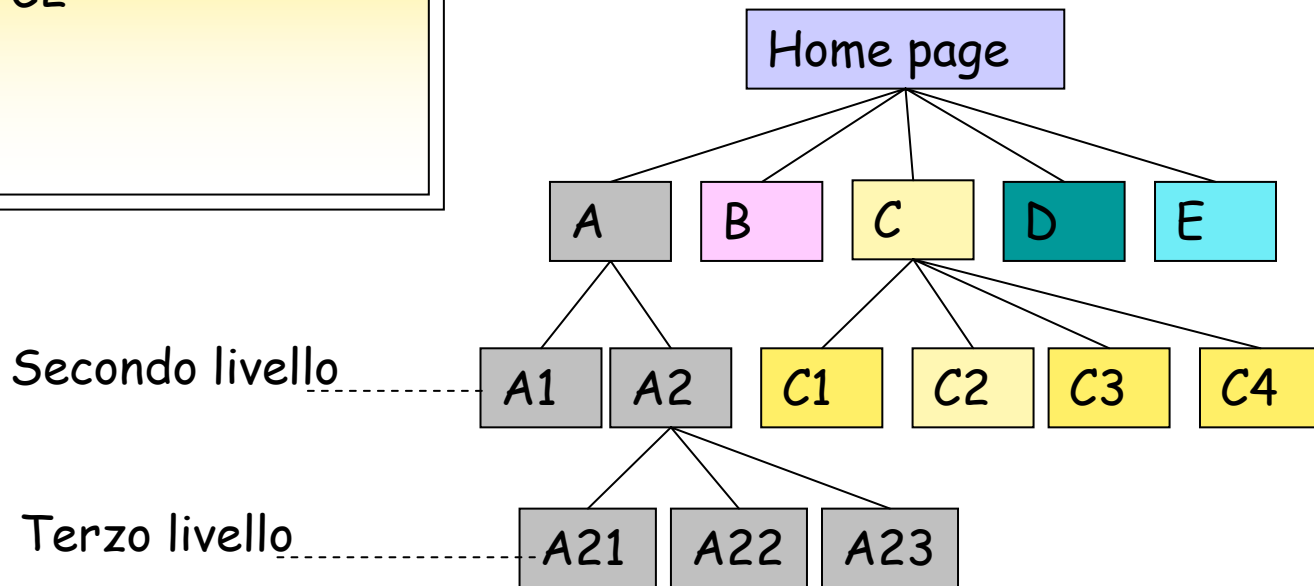

Architettura
Struttura
Flussi di navigazioni ←

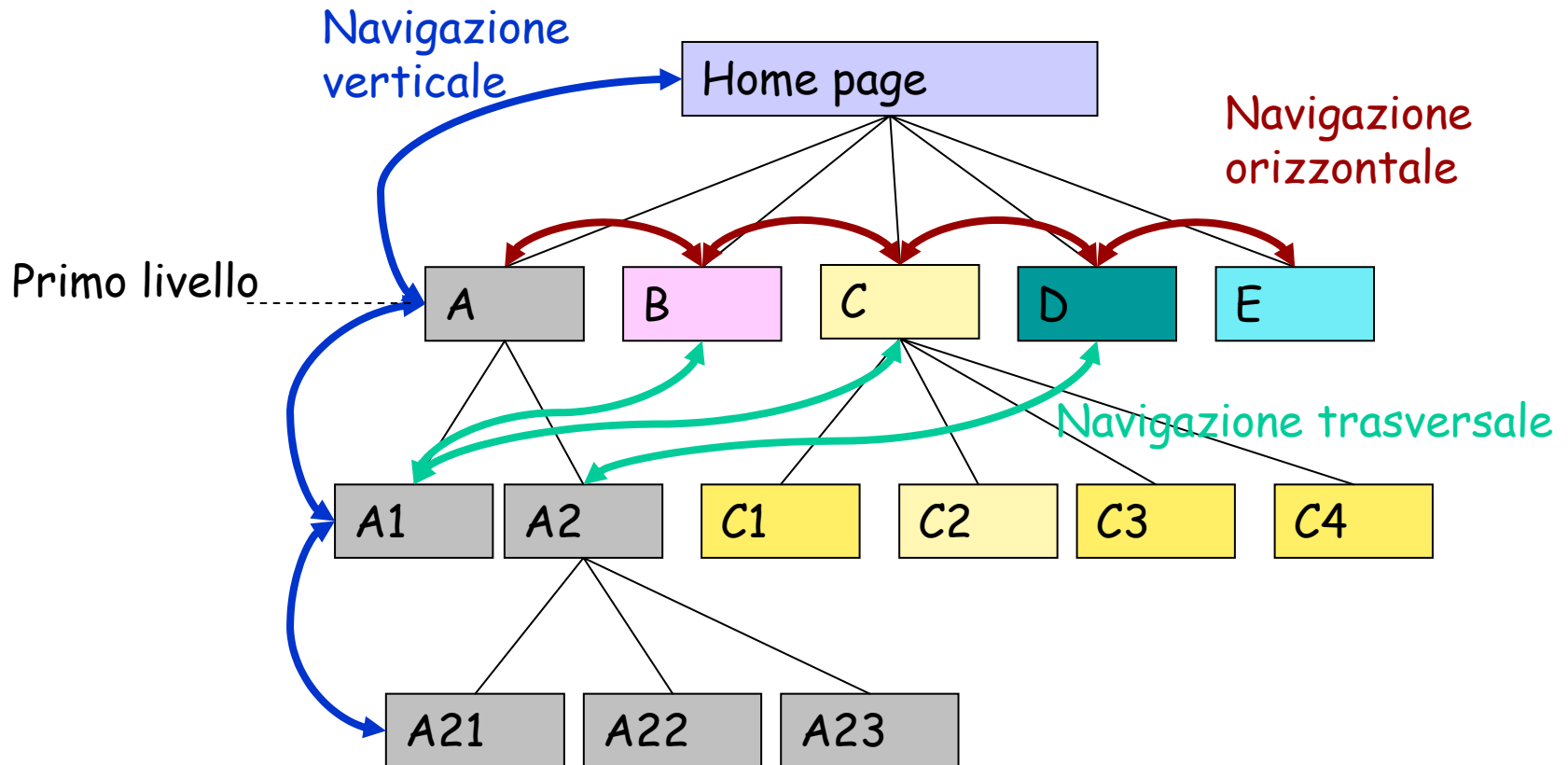

Architettura Struttura Esempio ←

Buon
esempio di
navigazione
di primo e
secondo
livello

Con beadcrumb
(briciole di
pane)

Con segnalazione
menù attivo

Architettura
Struttura
Esempio ←

Esempio atipico: barra di primo livello e barra laterale riportante la struttura del sito (mappa del sito)

- Browser Title Bar:** web content management - Microsoft Internet Explorer
- Menu Bar:** File, Modifica, Visualizza, Preferiti, Strumenti, ?
- Address Bar:** http://www.webcontentmanagement.it/gestione.htm
- Collegamenti:** HotMail gratuita, Personalizzazione collegamenti, Windows
- Header:** Logo for "A.T.E.N.E.O. MULTIMEDIALE AteneoRicerca" on the left. A teal navigation bar with a grid pattern and the text "web content management" in the center. Below it, a horizontal menu with buttons: home, ricercare, partecipare, discutere, ricevere, conoscere, consultare, contattare.
- Left Sidebar:** A vertical list of site sections under the heading "le sezioni del sito": introduzione, scrittura, giornalismo online, strategia e concept, struttura, usabilità, semiologia, gestione, relazione e interazione, tecnologie, knowledge management, e-learning, normativa, sicurezza, testimonianze, conclusioni.
- Main Content Area:** Shows the breadcrumb "consultare > gestione". A large heading "gestione" is accompanied by a checkmark icon. Below is a paragraph: "Le scelte per organizzare il processo di gestione dei contenuti vanno indirizzate in base a obiettivi e risorse. Analisi del percorso di progettazione, con uno sguardo alla logica dei contenuti e uno all'organizzazione del lavoro". A section titled ":: gli articoli del libro:" lists "processi e soluzioni tecnologiche a supporto di Andrea Dazio - **versione ridotta**" and "il processo di content providing".
- Taskbar:** Shows the "Internet" icon.

Mappa del sito ←

- *Esiste una mappa del sito?*
- La mappa è accessibile in ogni pagina del sito?
- *La mappa permette l'accesso diretto ai contenuti?*
- Descrive correttamente la struttura del sito e suoi contenuti?
- *La mappa utilizza la stessa terminologia del sito?*
- La grafica della mappa è ottimizzata sullo spazio video?

Architettura

Mappa del sito

Esempio 1 ←

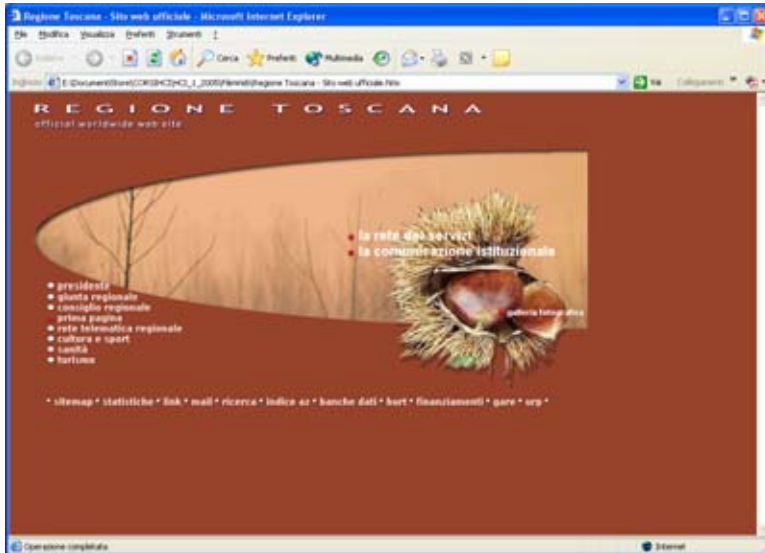

Home page

Mappa del sito

Pagina generica

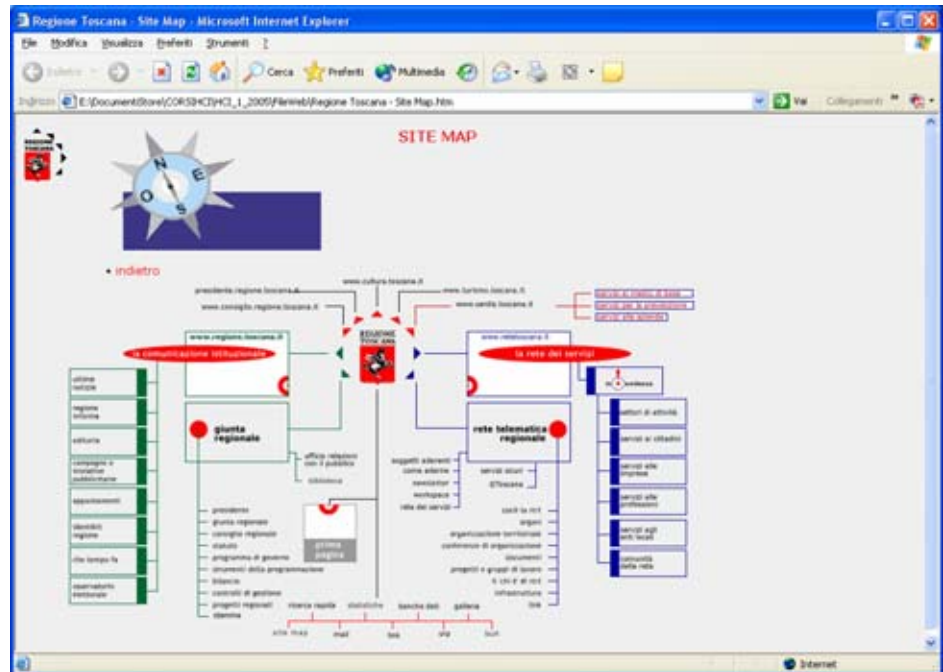

Architettura

Mappa del sito

Esempio 2 ←

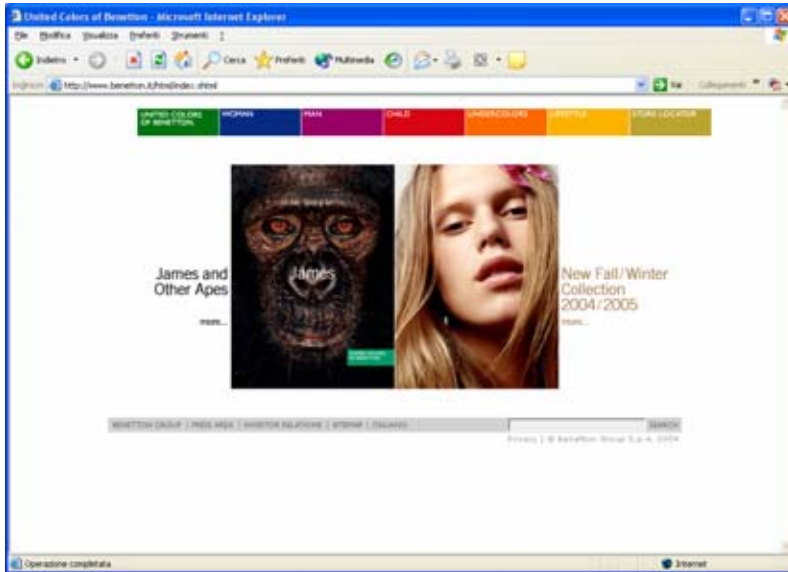

Home pagine essenziale e
attraattiva

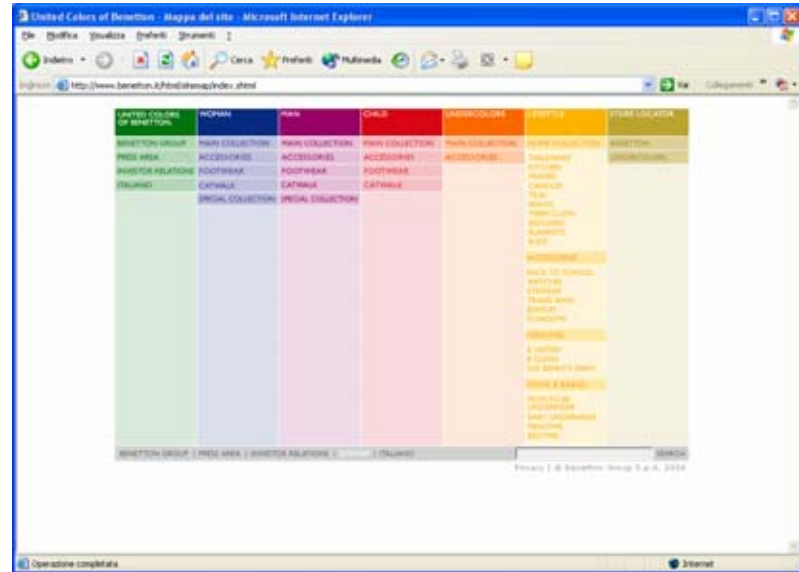

Mappa semplice e leggibile

Architettura

Mappa del sito

Esempio 3 ←

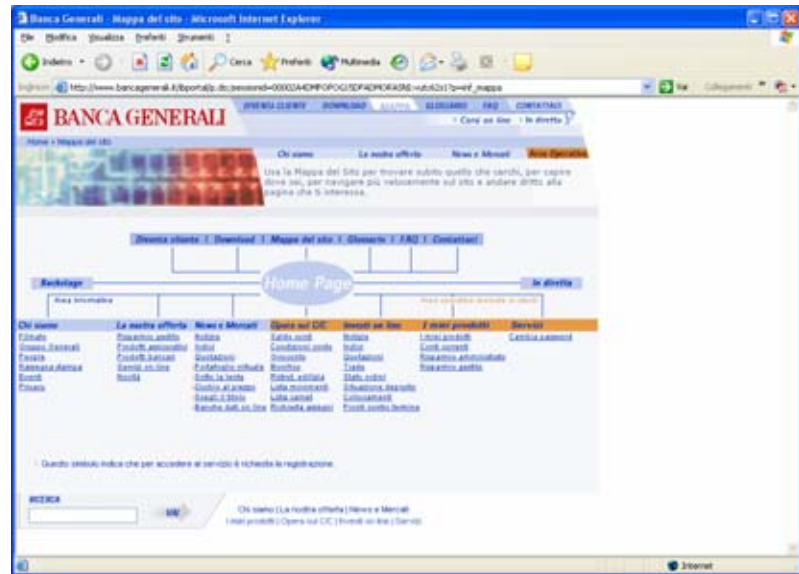

Volontaria ? strana e cattiva Gestalt

Mappa compatta che richiama la struttura del sito

Navigabilità ←

- Esiste una o più tipi di navigazione per un accesso facile alla visita del sito?
- Esistono ausili all'orientamento?
- E' il sito sempre percorribile? (esistono strade senza ritorno?)

Comunicazione

- Home page
- Brand Image
- Grafica
 - Layout
 - Gestalt
 - Colore
 - Tipografia
 - Attrattiva

Comunicazione

Home page ←

- Obiettivi e contenuti del sito sono individuabili nella home page ?
- La prima pagina è attrattiva?

Comunicazione

Home page

Titolo del sito ←

“Così come titolo e copertina sono decisivi per l'acquisto di un libro, così lo sono titolo e home page per la visita di un sito”

IL MESTIERE DI SCRIVERE

scrivere per il web

web writing, dalla A alla Z

<http://www.mestierediscrivere.com/testi/glossarioweb.htm>

Comunicazione

Grafica ←

- Layout (Adeguatezza ai formati video, immagine,...)
- Gestalt (Percezione totale delle pagine)
- Colore
- Tipografia
- Attrattiva

Comunicazione Grafica ←

Estetica e utilità

- design piacevoli esteticamente
 - aumentano la soddisfazione degli utenti e migliorano la produttività
- bellezza e utilità possono essere in disaccordo
 - stili visivi misti ⇒ facili da distinguere
 - design pulito-differenziazione minima ⇒ confusione
 - sfondi dietro il testo
 - ... belli da vedere, ma difficili da leggere
 -

Comunicazione
Grafica
Gestalt ←

Secondo tale teoria
"nella percezione visiva
la totalità è diversa
dalla somma delle parti"

Gli elementi dell'arredo danno come
effetto globale la figura di un viso

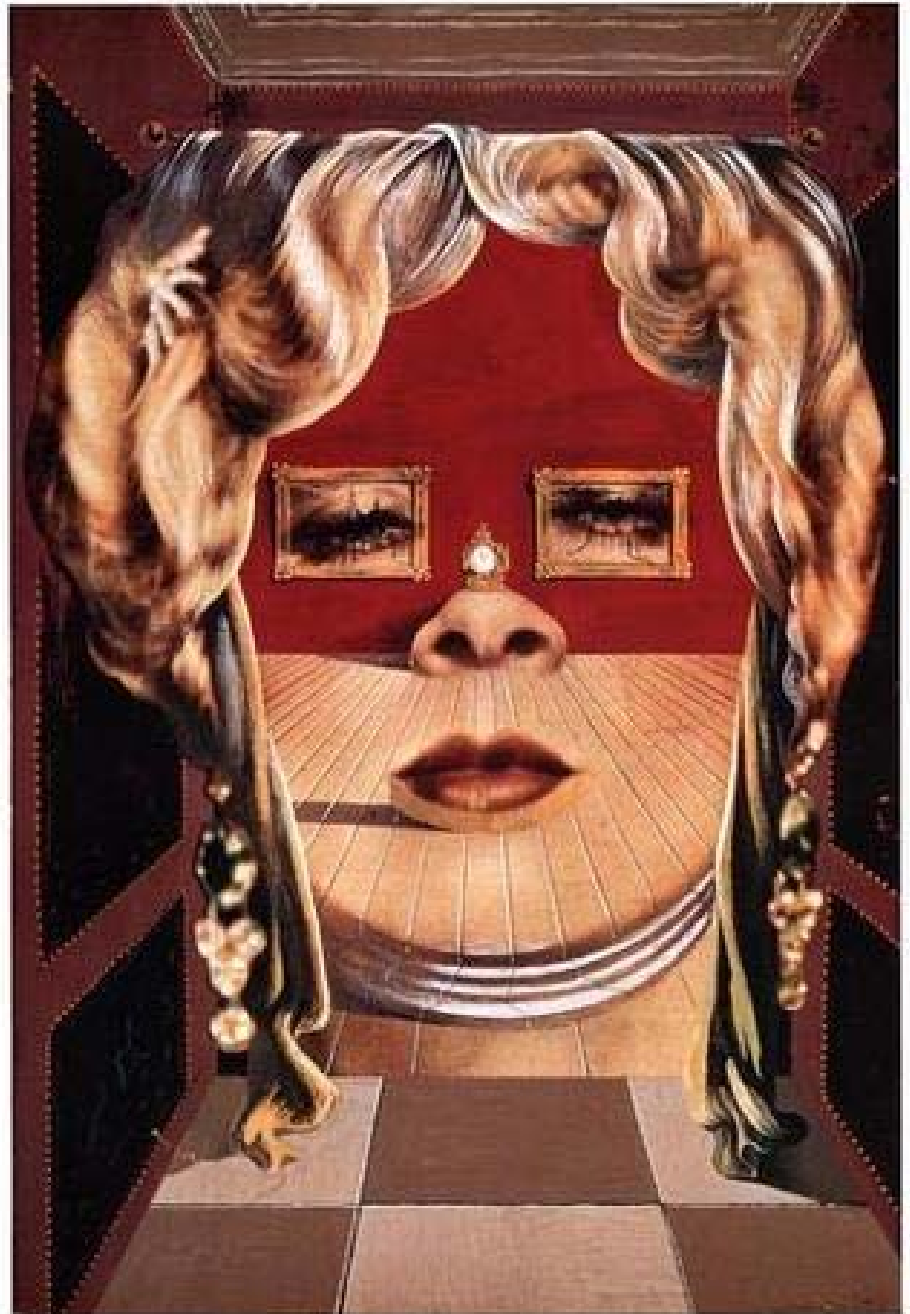

SALVADOR DALÍ FACE OF MAE WEST 1935

Comunicazione
Grafica
Gestalt ←

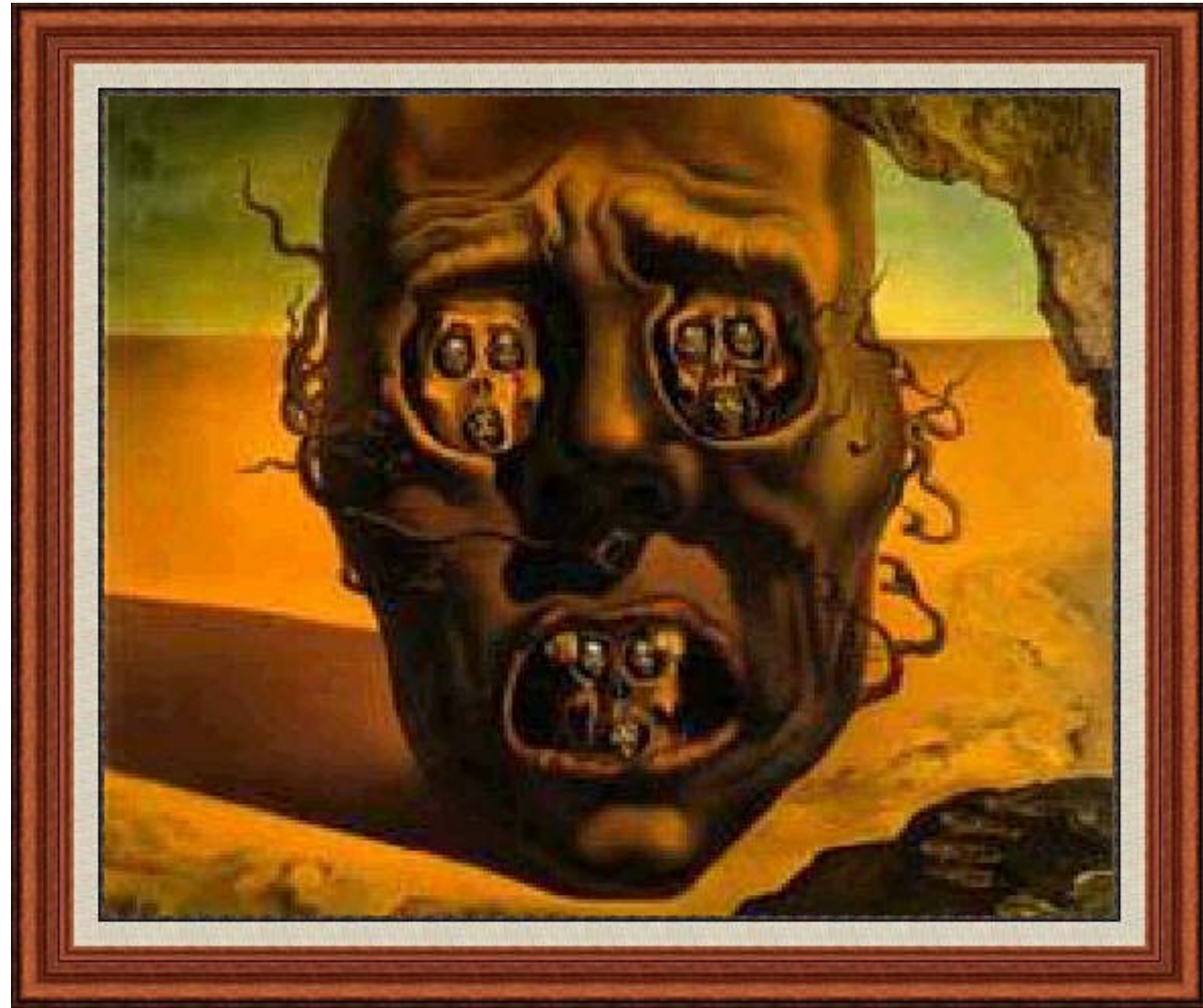

The Visage Of War • El rostro de la guerra
Salvador Dali, 1940. Oil on canvas, 64 x 79 cm.
Museum Boymans-van Beuningen, Rotterdam.

Comunicazione Grafica Gestalt ←

I riquadri
principali
catturano
l'attenzione
del
visitatore

Comunicazione

Grafica

Colore ←

- I colori rafforzano la *Gestalt* delle pagine?
- I colori sono associati in modo coerente?
- I colori rispettano le regole di messa a fuoco e di migliore leggibilità?

Lezioni del Prof. Roberto Polillo sul colore

1- Introduzione al colore

2- Uso del colore

Comunicazione

Grafica

Tipografia ←

- Si utilizzano font leggibili?
- Si è eliminato il corsivo e il maiuscolo per testi lunghi?
- I font sono coerenti?

Lezione - sulla tipografia digitale

Comunicazione

Grafica

Attrattiva grafica ←

Piacevolezza e velocità dell'esperienza interattiva

- Si ha piacevolezza nell'interazione con il sito? si è invogliati ad andare avanti nella visita?
- Le risposte del sistema sono sufficientemente veloci in maniera da tenere costante (alta) l'attenzione dell'utente?

Gradevolezza da primo impatto

- Qualità della grafica, efficacia comunicativa e attrattività della home page

Contenuto

- Catalogazione e labelling - l'informazione è classificata in modo adeguata?
- Stile - Lo stile del testo è adeguato al Web?
- Informazione - L'informazione è adeguata, pertinente, affidabile e aggiornata?
- Localizzazione - Il sito è correttamente localizzato?

Categorizzazione - Labelling ←

- La conoscenza del sito è raggruppata o strutturata gerarchicamente in maniera adeguata alla sua natura?
- Prevedibilità delle etichette e dei link - il labelling è chiaro, preciso, coerente e non ambiguo?

Vi invito alla lettura di:

IL MESTIERE DI SCRIVERE

scrivere per il web
web writing, dalla A alla Z

Per una lettura veloce e stimolante di introduzione alla scrittura WEB

<http://www.mestierediscrivere.com/testi/glossarioweb.htm>

IL MESTIERE DI SCRIVERE

scrivere per il web
punteggiatura nella rete

In particolare sulla punteggiatura

<http://www.mestierediscrivere.com/testi/punteggiatura.htm>

Contenuto

Informazione ←

- *Le informazioni sono pertinenti?*
- *Le informazioni sono aggiornate?*

Contenuto

Localizzazione ←

- *Esiste una adattabilità alla lingua?*
- *La scelta della lingua è visibile?*
- *E' disponibile (contestualmente) in ogni pagine?*